RMUTT

www.rmutt.ac.th ราชมงคลธัญบุรี

Website

งานเผยแพร่และพัฒนาข้อมูลเว็บไซต์

PRESENT

วันพุธ ที่ 17 กรกฎาคม 2561

รายงาน

1	รายงานผลการดำเนินงาน
2	งานที่อยู่ระหว่างดำเนินการ
3	ปัญหาและข้อเสนอแนะ

รายงานผลการดำเนินงาน
(ดำเนินงานแล้ว)

งานด้านเว็บไซต์

1	www.smcbt.net สร้างและประชาสัมพันธ์ข่าว
2	www.sme-cluster.rmutt.ac.th ประชาสัมพันธ์ข่าว
3	www.rmutt.ac.th ประชาสัมพันธ์ข่าว
4	www.gad.rmutt.ac.th ปรับ Theme

งานด้านเว็บไซต์

5	www.railway.rmutt.ac.th ปรับ Theme
6	www.prd.rmutt.ac.th ปรับ Theme

1 www.smcbt.net (ข่าว 62 เรื่อง 11 หน้า)

SMCBT.net | การศึกษาเศรษฐกิจท่องเที่ยวชุมชนอย่างครบวงจร : จากโซเชียลมีเดีย
Behaviors and Needs of Tourism – Related Communities Through Social Media

Home | ความเป็นมา | ภาคกลาง | ภาคตะวันออก | ภาคตะวันออกเฉียงเหนือ | ภาคเหนือ | ภาคใต้ | โปสการ์ด

Menu

- Home
- โฮมสเตย์ภาคกลาง
- โฮมสเตย์ภาคตะวันออก
- โฮมสเตย์ภาคตะวันออกเฉียงเหนือ
- ภาคตะวันตก
- โฮมสเตย์ภาคเหนือ
- โฮมสเตย์ภาคใต้
- โปสการ์ด

2

www.sme-cluster.rmutt.ac.th

(ข่าว 89 เรื่อง 6 หน้า)

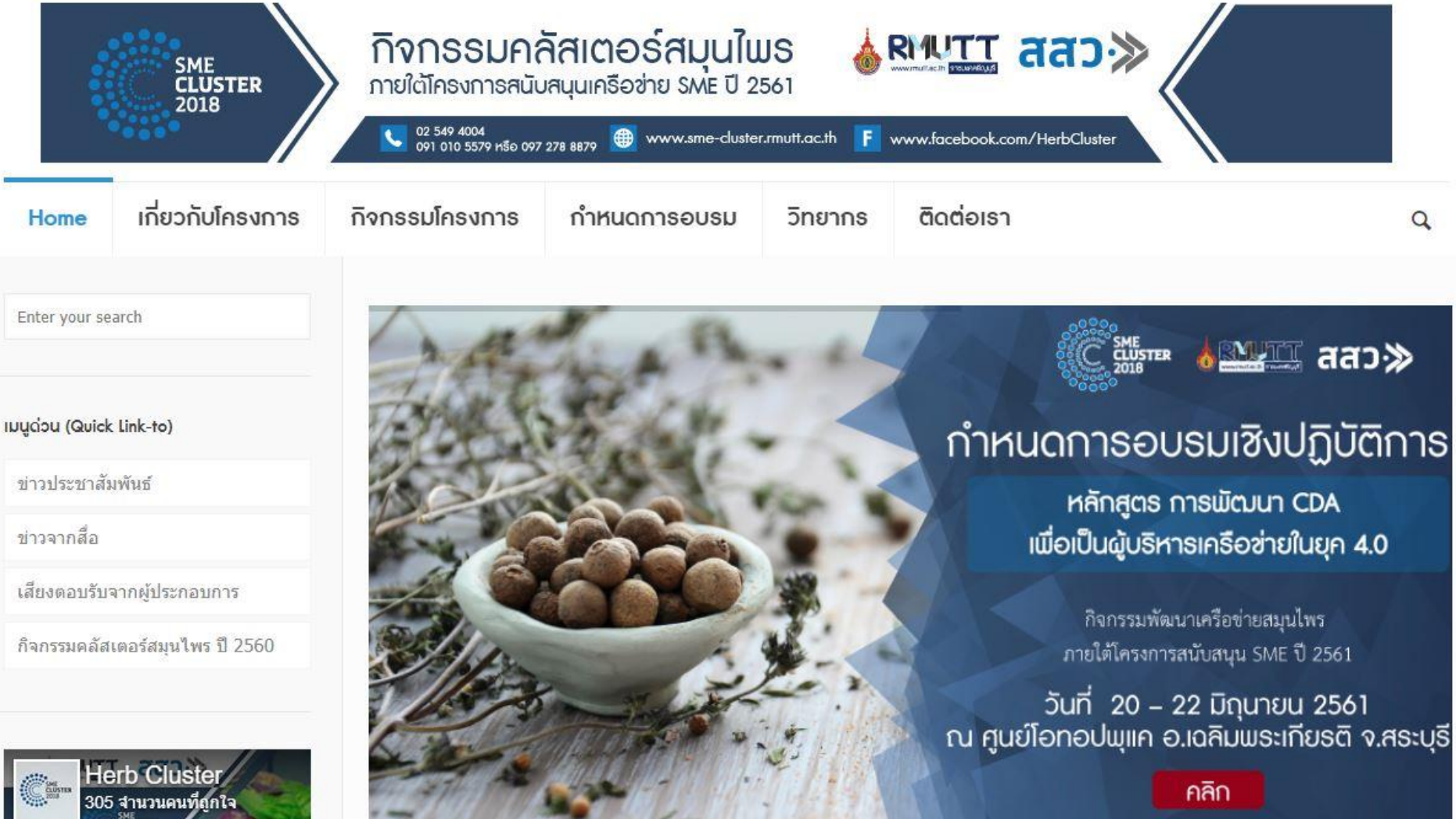

3

www.rmutt.ac.th (ข่าว 85 เรื่อง 2 หน้า)

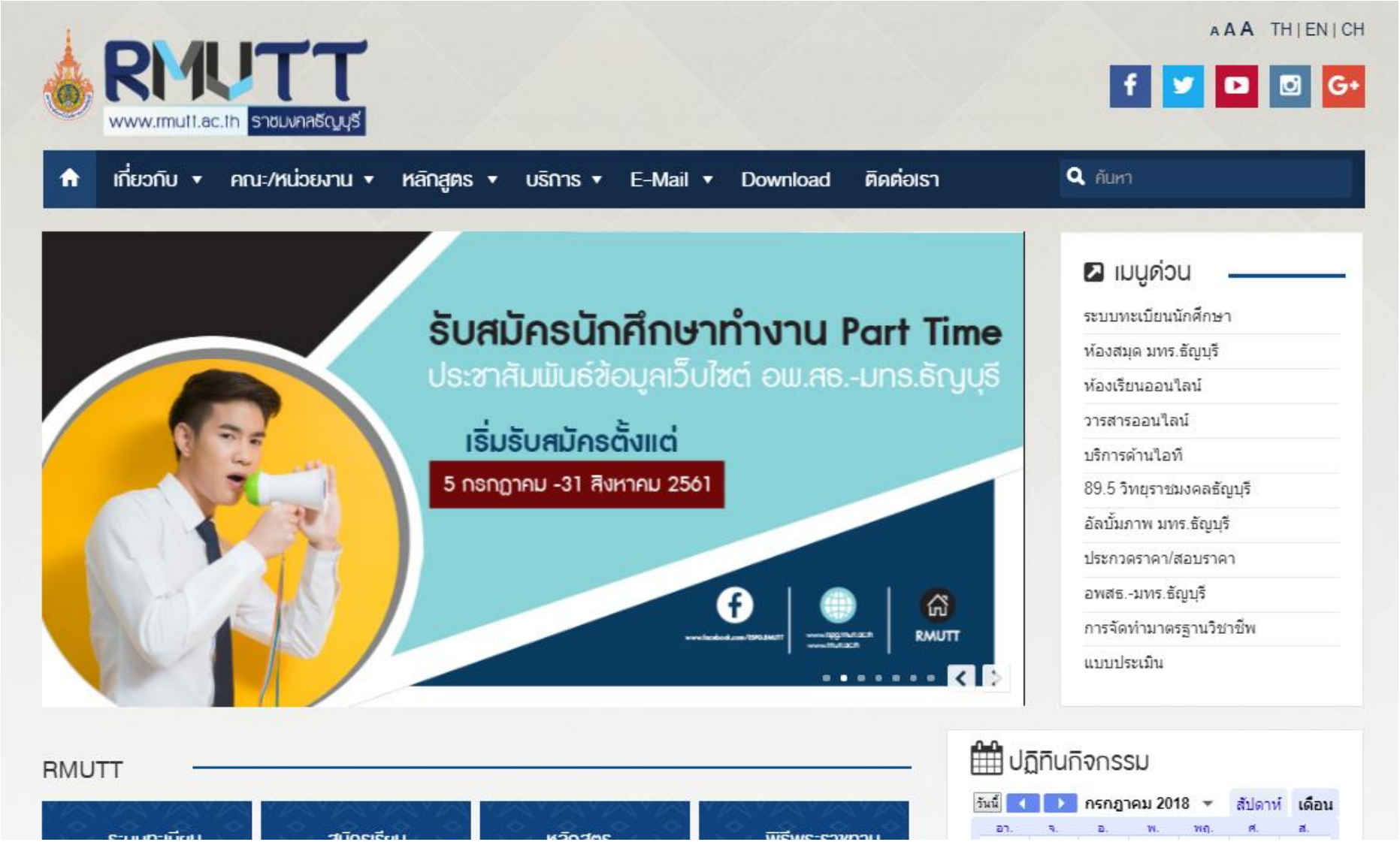

4 www.railway.rmutt.ac.th (ปรับปรุง Theme)

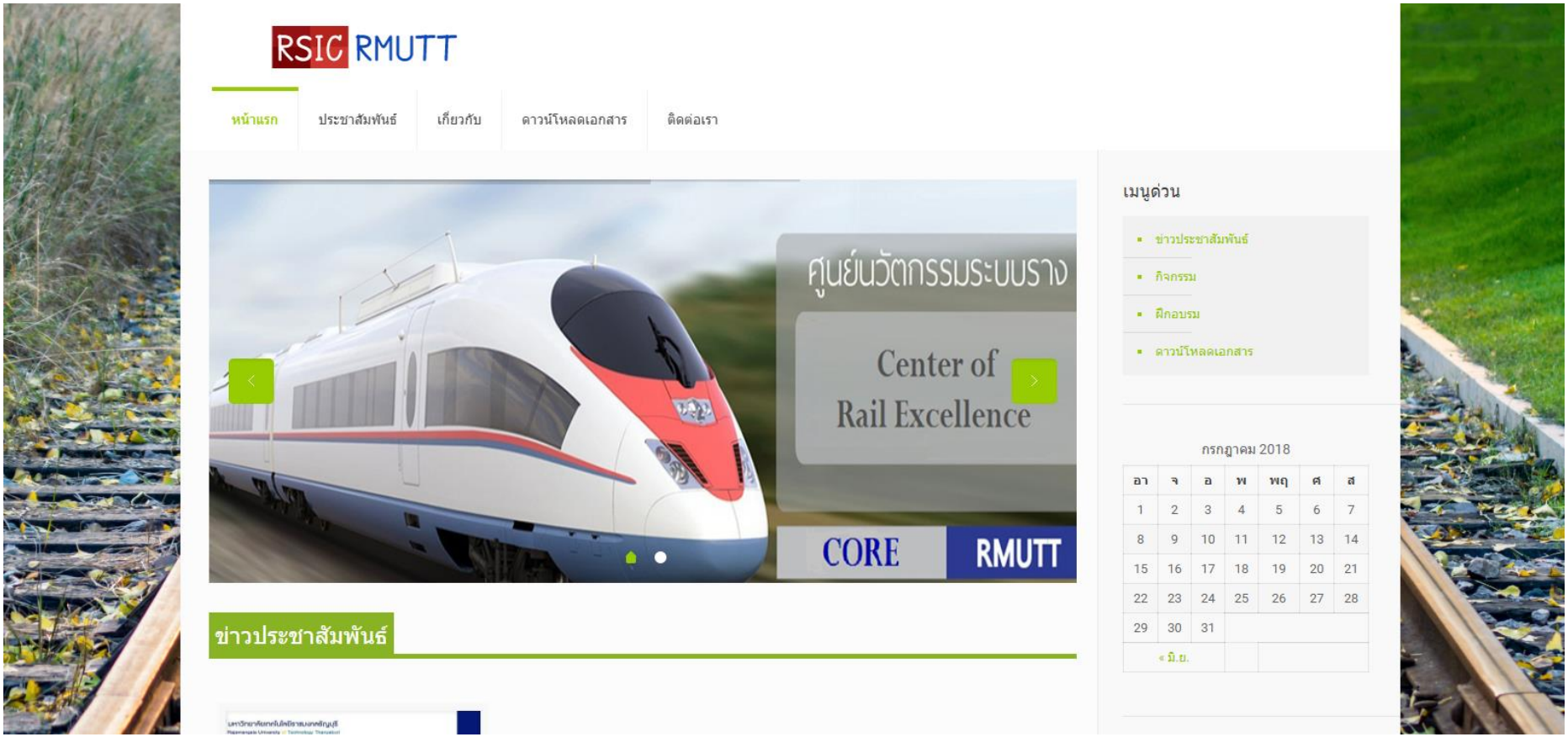

5 www.prd.rmutt.ac.th (ปรับปรุง Theme)

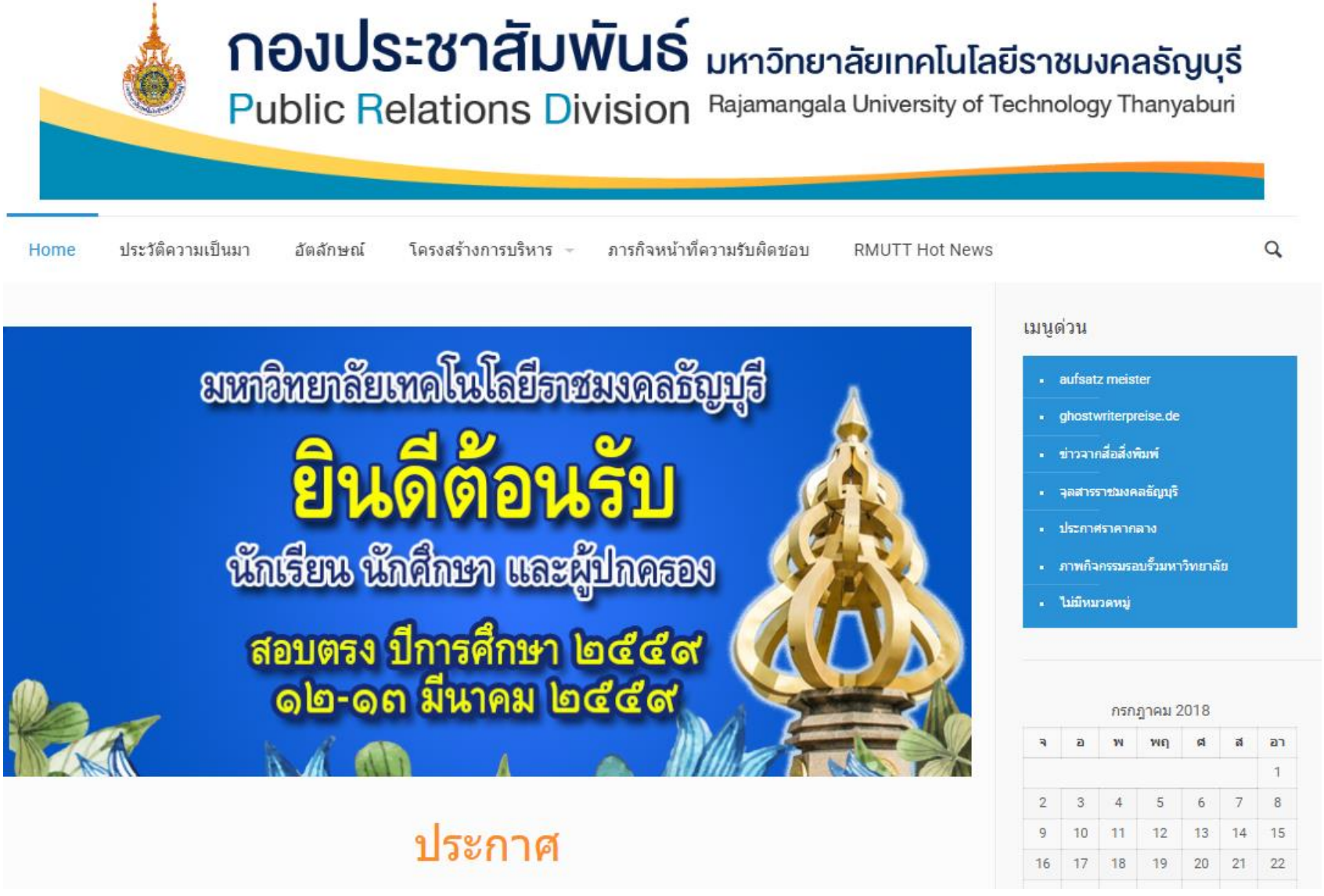

6 www.gad.rmutt.ac.th (ปรับปรุง Theme)

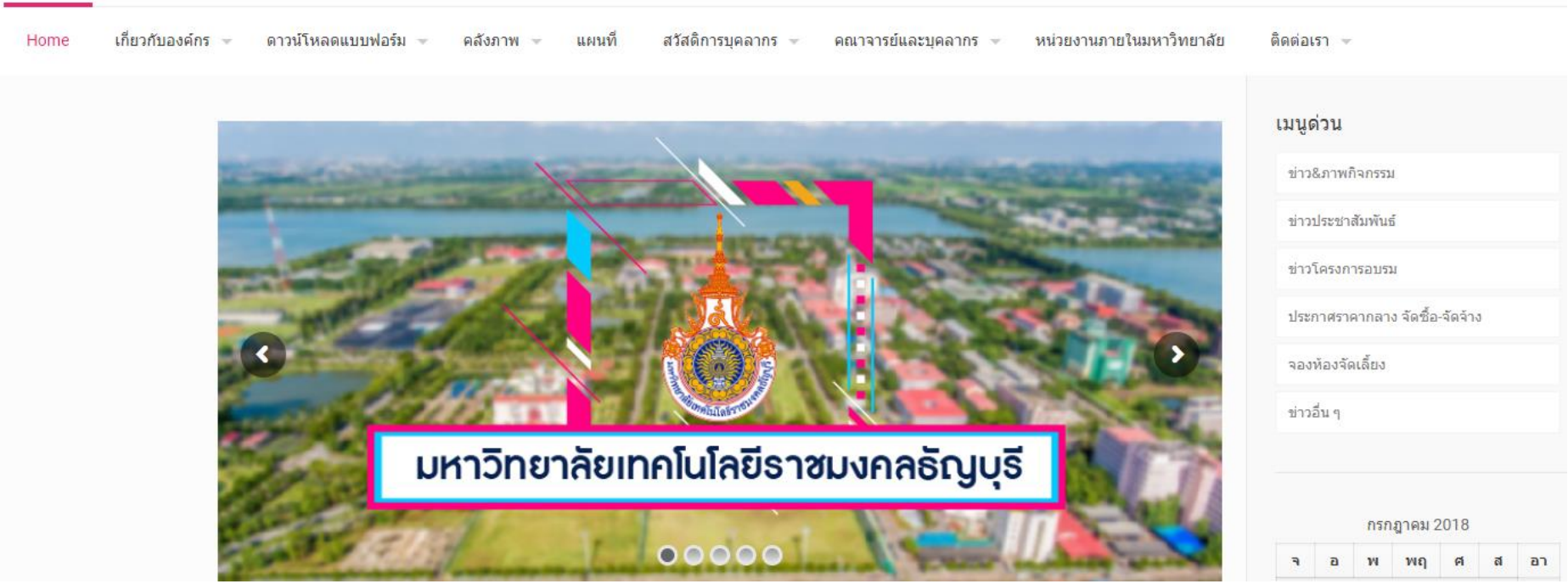

ออกแบบ

1 บูทคลัสเตอร์ปี 2561 (11 ชิ้น) ณ มทร.ธัญบุรี

- สรุปสถิติและกิจกรรมที่ลงเวลาให้ความรู้จำนวน 3 ชิ้น ขนาด 90X193 cm. (ปู)
- ภาพกิจกรรม 3 ชิ้น ขนาด 90X193 cm. (ปู)
- ภาพข่าวจากสื่อ 3 ชิ้น ขนาด 90X193 cm. (เปิ้ล)
- Rollup เสียงตอบรับจากผู้ประกอบการ 11 ป้าย (ยกเลิก 9 ป้าย) ขนาด 85X200 cm. (ปู)

SME CLUSTER 2018

ปี 2561

จำนวนผู้เข้าร่วมกิจกรรมรวมทั้งสิ้น

907 รายา | **9** จังหวัด

- จ.ขอนแก่น — 163
  - คลัสเตอร์ไพรร้อยแก่นสารสินธุ์

RMUTT www.rmutt.ac.th ราชมงคลธัญบุรี

นวัตกรรม นำการตลาด

กิจกรรมคลัสเตอร์สมุนไพร

มุ่งส่งเสริมและสนับสนุนผู้ประกอบการสาขาอุตสาหกรรมสมุนไพรในพื้นที่ต่างๆ ทั่วประเทศ โดยคำนึงถึงความต้องการของตลาด เกิดการทำงานเชื่อมโยงกันตั้งแต่ กลุ่มผู้ปลูก ผู้แปรรูป ไปจนถึงผู้จำหน่าย เน้นการนำเทคโนโลยี

คลัสเตอร์ชีววิถีน้ำเกี๋ยน จ.น่าน — 100

คลัสเตอร์จันท์พันไพร จ.จันทบุรี — 76

- จ.นครศรีธรรมราช — 58
  - คลัสเตอร์นักษัตรนครไพร

- จ.สระบุรี — 127
  - คลัสเตอร์ภูมิพรรณไพรสระบุรี

สสว.

ภายใต้โครงการสนับสนุนเครือข่าย SME ปี 2561

และนวัตกรรมมาเป็นแนวทางหลักในการส่งเสริม ยกระดับศักยภาพของผู้ประกอบการอย่างมีประสิทธิภาพ นำไปสู่การพัฒนาขีดความสามารถในการแข่งขันได้ทั่วโลกอย่างยั่งยืนต่อไป

คลัสเตอร์ไพรเมืองย่า จ.นครราชสีมา — 133

จ.นครพนม — 59

- จ.ลำปาง — 121
  - คลัสเตอร์ไพรสบปราบ

- จ.พิษณุโลก — 70
  - คลัสเตอร์ไพรสองแคว

www.sme-cluster.rmutt.ac.th

www.facebook.com/HerbCluster

02 549 4004
091 010 5579
097 278 8879

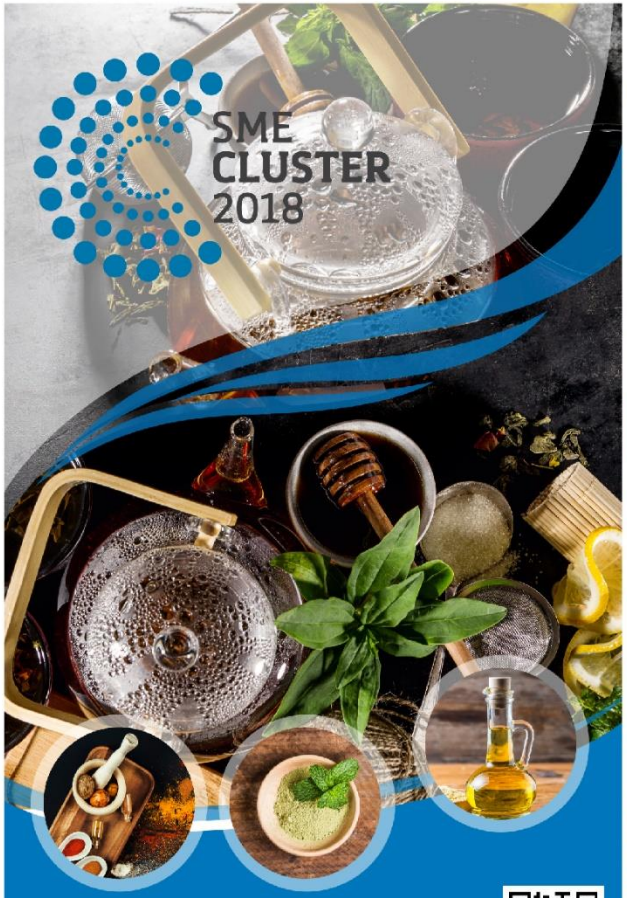

Contact

02 549 4004
091 010 5579 หรือ 097 278 8879

www.sme-cluster.rmutt.ac.th

F www.facebook.com/HerbCluster

มหาวิทยาลัยเทคโนโลยีราชมงคลธัญบุรี
39 หมู่ 1 ถนนรังสิต-นครนายก ต.คลองหก
อ.ธัญบุรี ปทุมธานี 12110

www.rmutt.ac.th ราชมงคลธัญบุรี

website cluster

ภาพบรรยากาศกิจกรรมคลัสเตอร์สมุนไพร

ประชุมผู้นำกลุ่มในจังหวัดต่าง ๆ

ให้คำปรึกษา

RMUTT www.rmutt.ac.th ราชมงคลธัญบุรี สสว.

นวัตกรรมนำการตลาด

กิจกรรมพัฒนาเครือข่ายสมุนไพรภายใต้โครงการสนับสนุนเครือข่าย SME ปี 2561

ให้ความรู้

อบรม สัมมนา ความรู้
สนับสนุนการทำกิจกรรมกลุ่มของ SMEs
สื่อการเรียนรู้ออนไลน์

RMUTT www.rmutt.ac.th ราชมงคลธัญบุรี สสว.

นวัตกรรมนำการตลาด

กิจกรรมคลัสเตอร์สมุนไพร

ภายใต้โครงการสนับสนุนเครือข่าย SME ปี 2561

ข่าวจากสื่อออนไลน์

ONLINE MEDIA

SMART SME CHANNEL — มทร. ธัญบุรี ปั้นคลัสเตอร์สมุนไพรนำร่องจังหวัดลำปาง I ข่าวค่ำทันโลก I 22 พ.ค.61

สระบุรี- สสว. สนับสนุนเครือข่าย SMEs กิจกรรมคลัสเตอร์สมุนไพร ปี2561

Eduzones — มทร.ธัญบุรีปั้นคลัสเตอร์สมุนไพรช่วยผู้ประกอบการต่อเนื่องปี2 I ข่าวจาก Eduzones

SMART SME CHANNEL — มทร.ธัญบุรี ปั้นคลัสเตอร์สมุนไพรช่วยเอสเอ็มอี I ข่าวค่ำทันโลก I 02 พ.ค.61

ภาพข่าวจากหนังสือพิมพ์

NEWSPAPERS

สยามธุรกิจ — ติวเข้ม'สหกรณ์ฯ สปราบ' ทำสมุนไพรไทยด้วยงานวิจัย/นวัตกรรม
สยามธุรกิจ ฉบับวันที่ 15 มิถุนายน พ.ศ. 2561

ไทยโพสต์ — จัดติวเข้มธุรกิจพืชสมุนไพร เสริมความรู้สมาชิกสหกรณ์
ไทยโพสต์ ฉบับวันที่ 4 มิถุนายน พ.ศ. 2561

เดลินิวส์ — คอลัมน์ ทำเองได้หายจน: ติวเข้มธุรกิจสมุนไพรไทย นำร่องขับเคลื่อน จ.ลำปาง
เดลินิวส์ ฉบับวันที่ 07 มิถุนายน พ.ศ. 2561

bangkokbiznews.com กรุงเทพธุรกิจ — คอลัมน์ กรุงเทพมอนิเตอร์: มทร.ธัญบุรีติวเข้มธุรกิจสมุนไพรไทย
กรุงเทพธุรกิจ ฉบับวันที่ 23 พฤษภาคม พ.ศ. 2561

สยามรัฐ — คอลัมน์ รอบรั้วการศึกษา: มทร.ธัญบุรี จับมือ สหกรณ์ฯ สปปราบยกระดับเอสเอ็มอีสมุนไพรไทย
สยามรัฐ ฉบับวันที่ 25 พฤษภาคม พ.ศ. 2561

เดลินิวส์ — เดลินิวส์ : เกษตรวันนี้
เดลินิวส์ ฉบับวันที่ 04 มิถุนายน พ.ศ. 2561

ไทยโพสต์ — เสริมเขี้ยวเล็บเกษตรกร ดันสมุนไพรสู่ระดับโลก
ไทยโพสต์ ฉบับวันที่ 31 พฤษภาคม พ.ศ. 2561

แนวหน้า — ข่าวภูมิภาค : มทร.ธัญบุรีเสริมเขี้ยว ดันสมุนไพรไทยสู่ระดับโลก
แนวหน้า ฉบับวันที่ 31 พฤศภาคม พ.ศ. 2561

SME CLUSTER 2018

RMUTT สสว.

กิจกรรมพัฒนาเครือข่ายสมุนไพรภายใต้โครงการสนับสนุนเครือข่าย SME ปี 2561

เสียงตอบรับจากผู้ประกอบการ

คุณกาดล แสงกุดเรือ

ประธานกลุ่มคลัสเตอร์ไพรร้อยแก่นสารสินธุ์ จ. ขอนแก่น

"ธุรกิจยุคนี้ งานวิจัยต้องนำการตลาด ขอบคุณความจริงใจ ในการลงพื้นที่ของคณาจารย์ มทร.ธัญบุรี โครงการที่ต่อเนื่องเช่นนี้ จะทำให้กลุ่มคลัสเตอร์ได้บ่มเพาะและเชื่อมโยงกันในทิศทางที่ดียิ่งขึ้น"

คุณสมาน สุภัควาณิชย์

ผู้อำนวยการกลุ่มส่งเสริมและพัฒนาการบริหารการจัดการ สำนักงานสหกรณ์ จ.ลำปาง

การที่คณาจารย์ มทร.ธัญบุรี จัดโครงการเป็นการยกระดับการปลูกสมุนไพรของจังหวัดให้มีคุณภาพ มีเส้นทางในการดำเนินธุรกิจที่ชัดเจน

ภญ.มนัสชนก บุญทักษ์

สำนักงานสาธารณสุขจังหวัดพิษณุโลก งานการเภสัชกรรมไทยและการแพทย์ทางเลือก กลุ่มงานคุ้มครองผู้บริโภคและเภสัชสาธารณสุข

เป็นโครงการที่น่าสนใจและเป็นประโยชน์มาก เพื่อการพัฒนาผลิตภัณฑ์สมุนไพร และยังช่วยผลักดัน 'การพัฒนาเมืองสมุนไพรของจังหวัดพิษณุโลก' ด้วย

คุณชูศิลป์ สารรัตนะ

ประธานวิสาหกิจชุมชนอิดี ต.น้ำเกี๋ยน จ.น่าน

เรามีองค์ความรู้ 'ด้านวิทยาศาสตร์และเทคโนโลยี' ค่อนข้างจำกัด กิจกรรมคลัสเตอร์สมุนไพรที่มีอาจารย์ผู้เชี่ยวชาญแบบมืออาชีพ มาให้เทคนิค ความรู้และมาเป็นที่ปรึกษา จะสร้างความเชื่อมั่นต่อการใช้สมุนไพรให้กับผู้บริโภคมากยิ่งขึ้น

คุณสุบัญญา ชูทอง

ผู้ประกอบการสินค้า OTOP จ.นครศรีธรรมราช

คาดหวังว่า สมุนไพรพื้นบ้านสามารถใช้เทคโนโลยีและนวัตกรรมที่ทำให้สมุนไพรมีประโยชน์ต่อประชากรทั่วโลกและประเทศต่อไป

คุณสิทธิชัย การุณ

ประธานสหกรณ์การเกษตรโป่งน้ำร้อน จ.จันทบุรี

เป็นประโยชน์กับสมาชิกในอนาคต และจะนำความรู้ในการอบรมไปพัฒนาต่อยอดในต่อไป

ข้อมูลการติดต่อ

www.sme-cluster.rmutt.ac.th

02 549 4004
091 010 5579 หรือ 097 278 8879

www.facebook.com/HerbCluster

SME CLUSTER 2018

RMUTT สสว.

กิจกรรมพัฒนาเครือข่ายสมุนไพรภายใต้โครงการสนับสนุนเครือข่าย SME ปี 2561

เสียงตอบรับจากผู้ประกอบการ

คุณสิทธิชัย สำเกาพล

ประธานคลัสเตอร์ฤทธิพิษณุโลก จ.สระบุรี

รวมเกษตรกรสร้างผลิตภัณฑ์หลักของจังหวัดอย่างมีคุณภาพ ได้มาตรฐาน นำไปสู่การตลาดอย่างยั่งยืน

คุณวิสิทธิ์ สิทธิ

เกษตรกรผู้ปลูกสมุนไพรและจำหน่ายลูกประคบสมุนไพร จ.ลำปาง

เป็นโอกาสดีที่หลายหน่วยงานร่วมมือกันเพื่อให้เกิด 'เครือข่าย' โดยเฉพาะอาจารย์ผู้เชี่ยวชาญจาก มทร.ธัญบุรี ผมอยากเห็นเกษตรกรอยู่ดีกินดี ปลูกสมุนไพรแล้วมีตลาดรองรับ มีองค์ความรู้ใหม่ๆ เพื่อมาพัฒนาผลิตภัณฑ์ต่อไป

คุณณเรศ กิติวรรณ

หัวหน้ากลุ่มงานส่งเสริมการพัฒนาชุมชน สำนักงานพัฒนาชุมชน จ.พิษณุโลก

ขอเป็นตัวแทนขอบคุณทาง สสว. และ มทร.ธัญบุรี ที่ได้มาดำเนินการในพื้นที่ของจังหวัดพิษณุโลก

คุณนารีรัช อุทัยแสงสกุล

ประธานเครือข่าย กลุ่ม OTOP จ.สระบุรี

นำความรู้มา พัฒนาผลิตภัณฑ์ให้ได้มาตรฐาน สร้าง โอกาสทางการตลาด และเชื่อมโยงเครือข่ายคลัสเตอร์สมุนไพรทั่วประเทศ

คุณสุธิยา สุคนธชาติ

นักวิชาการพัฒนาชุมชน กลุ่มงานยุทธศาสตร์การพัฒนาชุมชน จ.นครพนม

ขอขอบคุณ สสว. และมทร.ธัญบุรี ที่นำองค์ความรู้และนวัตกรรมมาต่อยอดการพัฒนาและยกระดับสมุนไพรไทย อย่าลืมนะครับ มานอนนครพนม 1 คืน อายุยืน 1 ปี

ผู้ผลิตสินค้าน้ำมันมะรุมสกัดเย็นหลิวเม่ย จ.นครราชสีมา

ได้ความรู้ตรงจุด ทราบถึง แนวทางในการ ส่งเสริมสินค้า ให้พัฒนาและเติบโตขึ้นไป

ข้อมูลการติดต่อ

www.sme-cluster.rmutt.ac.th

02 549 4004
091 010 5579 หรือ 097 278 8879

www.facebook.com/HerbCluster

SME CLUSTER 2018

RMUTT www.rmutt.ac.th ราชมงคลธัญบุรี สสว.

กิจกรรมพัฒนาเครือข่ายสมุนไพรภายใต้โครงการสนับสนุนเครือข่าย SME ปี 2561

จังหวัดลำปาง

เสียงตอบรับจากผู้ประกอบการ

คุณสมาน สุภัควาณิชย์

ผู้อำนวยการกลุ่มส่งเสริมและพัฒนาการบริหารการจัดการ สำนักงานสหกรณ์ จ.ลำปาง

การที่คณาจารย์ มทร.ธัญบุรี จัดโครงการ เป็นการยกระดับ การปลูกสมุนไพร ของจังหวัดให้มีคุณภาพ มีเส้นทางในการดำเนินธุรกิจ ที่ชัดเจน

คุณกรรณิกา เรืองสวัสดิ์

ผู้อำนวยการกรมส่งเสริมสหกรณ์การเกษตรสบปราบ จ.ลำปาง

การพัฒนาและสร้างองค์ความรู้ อย่างเป็นระบบ ทำให้สมาชิกสหกรณ์ เกิดมุมมองใหม่ด้านสมุนไพร ช่วยส่งเสริมให้เกิดการใช้ในระดับครัวเรือน ขยายผลสู่การแปรรูป เพื่อจัดจำหน่ายต่อไป

คุณสมคิด อุ่นแก้ว

ผู้จัดการสหกรณ์การเกษตรสบปราบ จ.ลำปาง

ความรู้ที่ได้รับ จาก มทร.ธัญบุรี จะนำมาปรับใช้และ พัฒนาแนวทางการผลิต 'สมุนไพร' ให้กับสมาชิกสหกรณ์ฯ

คุณวิสิทธิ์ สิทธิ

เกษตรกรผู้ปลูกสมุนไพรและจำหน่ายลูกประคบสมุนไพร

เป็นโอกาสดีที่หลายหน่วยงาน ร่วมมือกันเพื่อให้เกิด 'เครือข่าย' โดยเฉพาะอาจารย์ผู้เชี่ยวชาญ จาก มทร.ธัญบุรี ผมอยากเห็นเกษตรกรอยู่ดีกินดี ปลูกสมุนไพรแล้วมีตลาดรองรับ มีองค์ความรู้ใหม่ๆ เพื่อมาพัฒนาผลิตภัณฑ์ต่อไป

คุณทองเพียร พุฒคำ

เกษตรกรผู้ปลูกสมุนไพร

หวังว่าจะมีการพัฒนา ธุรกิจสมุนไพรให้ดีขึ้น สร้างรายได้แก่สมาชิกสหกรณ์ฯ ที่จะร่วมกันปลูก ร่วมกันแปรรูป ทำให้การจัดจำหน่าย เป็นไปในทิศทางที่ดี

คุณวิเชียร ยะชะระ

เกษตรกรผู้ปลูกสมุนไพรและจำหน่ายลูกประคบสมุนไพร

ดีใจที่ได้เข้าร่วมโครงการ จะได้มีความรู้ เกี่ยวกับสมุนไพร เพื่อดูแลสุขภาพของตนเอง และต่อยอดไปสู่การสร้างรายได้ ให้กับกลุ่มสหกรณ์ต่อไป

SME CLUSTER 2018

RMUTT www.rmutt.ac.th ราชมงคลธัญบุรี สสว.

กิจกรรมพัฒนาเครือข่ายสมุนไพรภายใต้โครงการสนับสนุนเครือข่าย SME ปี 2561

จังหวัดพิษณุโลก

เสียงตอบรับจากผู้ประกอบการ

คุณณเรศ ทิศิวรรณ

หัวหน้ากลุ่มงานส่งเสริมการพัฒนาชุมชน สำนักงานพัฒนาชุมชน จ.พิษณุโลก

ขอเป็นตัวแทน ขอบคุณทาง สสว. และ มทร.ธัญบุรี ที่ได้มาดำเนินการ ในพื้นที่ของ จังหวัดพิษณุโลก

ภญ.มนัสชนก บุญเทิกษ์

สำนักงานสาธารณสุขจังหวัดพิษณุโลก งานการแพทย์แผนไทยและการแพทย์ทางเลือก กลุ่มงานคุ้มครองผู้บริโภคและเภสัชสาธารณสุข

เป็นโครงการที่น่าสนใจ และเป็นประโยชน์มาก เพื่อการพัฒนา ผลิตภัณฑ์สมุนไพร และยังช่วยผลักดัน 'การพัฒนาเมืองสมุนไพร ของจังหวัดพิษณุโลก' ด้วย

คุณสิริพรรณ ภู่ยางโทน

ประธานวิสาหกิจชุมชนไทยอินคาท่าตาล

คลัสเตอร์หรือเครือข่ายสมุนไพร จะต้อง 'ทำด้วยกัน' และ 'ก้าวพร้อม ๆ กัน' ถึงจะเป็นเรื่องที่ดี... ขอบคุณความทุ่มเทของ สสว. และทีม มทร.ธัญบุรี ที่ให้การพัฒนาอย่างต่อเนื่อง...

คุณอินทุกานต์ ศรีธานิยโสธร

ผู้ประกอบการธุรกิจบำบัดต้นสิรินธรวัลลิ

นับว่าเป็นปีที่2 ของการเข้าร่วมโครงการ ...มีความรู้ใหม่ ๆ มาอบรม รวมถึง ให้คำปรึกษาที่เป็นประโยชน์ และนำไปพัฒนาต่อยอด ผลิตภัณฑ์ตัวอื่นต่อไป...

คุณศิวพร ม่วงยิ้ม

ผู้ประกอบการธุรกิจกลุ่มสมุนไพร

ได้รับองค์ความรู้ใหม่ ๆ ในการทำธุรกิจ สมุนไพร

คุณอภิสิทธิ์ มั่นชาวนา

ผู้ประกอบการธุรกิจตะไคร้อบแห้ง

อยากทำสมุนไพร ให้ได้มาตรฐาน จึงสนใจเข้าร่วม โครงการครั้งนี้

SME CLUSTER 2018

RMUTT www.rmutt.ac.th ราชมงคลธัญบุรี สสว.

กิจกรรมพัฒนาเครือข่ายสมุนไพรภายใต้โครงการสนับสนุนเครือข่าย SME ปี 2561

จังหวัดนครพนม

เสียงตอบรับจากผู้ประกอบการ

คุณสุริยา สุคนธชาติ

นักวิชาการพัฒนาชุมชน กลุ่มงานยุทธศาสตร์การพัฒนาชุมชน

ขอขอบคุณ สสว. และมทร.ธัญบุรี ที่นำองค์ความรู้และนวัตกรรม มาต่อยอดการพัฒนาและ ยกระดับสมุนไพรไทย อย่าลืมนะครับ มานอนนครพนม 1 คืน อายุยืน 1 ปี

คุณปฏิพัทธ์ ทองไพรวัลย์

นักพัฒนาธุรกิจชุมชน บริษัทประชารัฐนครพนม

ขอบขอบคุณ สสว. และมทร.ธัญบุรี ที่ช่วยยกระดับความรู้ ด้านสมุนไพรไทย

คุณธนกร เรืองชัยกิจ

ตัวแทนจำหน่ายชาสมุนไพร

ได้แนวทาง พร้อมความเข้าใจ ที่ชัดเจน ในการทำสมุนไพร ที่ยั่งยืน

ภญ.เจษฎาวดี แก้วมณีชัย

เภสัชกรปฏิบัติการ กลุ่มงานการแพทย์แผนไทยและการแพทย์ทางเลือก

ขอขอบคุณ สสว. และ มทร.ธัญบุรี ที่ช่วยผลักดัน และขับเคลื่อนพัฒนาสมุนไพร จังหวัดนครพนม อย่างก้าวกระโดด

คุณกัญญ์พิชญา ศรีประทุมภรณ์

เจ้าของกิจการ บจ.นกาอินดิสตรีแอนด์เอ็นเนียริ่ง

มีฝัน มีเป้าหมาย มุ่งมั่นพัฒนาอย่างต่อเนื่อง ร่วมแรงร่วมใจ คลัสเตอร์สมุนไพรไทย ก้าวไกลสู่ตลาดโลก

คุณประมวล ยางธิสาร

ปราชญ์ชาวบ้าน

ฝันให้ไกลไปให้ถึง ท้อได้แต่ไม่ถอย สู้สู้... สมุนไพรไทยนิยม ต่างชื่นชมใช้กันมาแต่โบราณ ฝากถึงลูก ๆ หลาน ๆ สืบต่อไป

SME CLUSTER 2018

RMUTT สสว.

กิจกรรมพัฒนาเครือข่ายสมุนไพรภายใต้โครงการสนับสนุนเครือข่าย SME ปี 2561

จังหวัดน่าน

เสียงตอบรับจากผู้ประกอบการ

คุณชูศิลป์ สารรัตนะ

ประธานวิสาหกิจชุมชนวิถี
ต.น้ำเกี๋ยน จ.น่าน

เรามีองค์ความรู้
'ด้านวิทยาศาสตร์และเทคโนโลยี'
ค่อนข้างจำกัด กิจกรรมคลัสเตอร์
สมุนไพรที่มีอาจารย์
ผู้เชี่ยวชาญแบบมืออาชีพ
มาให้เทคนิค ความรู้และมาเป็นที่ปรึกษา
จะสร้างความเชื่อมั่นต่อการใช้สมุนไพร
ให้กับผู้บริโภคมากยิ่งขึ้น

คุณศิรินันท์ สารมณฐี

ผู้จัดการวิสาหกิจชุมชนวิถี

เป็นโครงการที่ช่วยผู้ประกอบ
สมุนไพรไทย
อย่างครบถ้วนจริงๆ ตั้งแต่
ต้นน้ำ กลางน้ำ และปลายน้ำ
หวังว่าจะได้เห็น
ธุรกิจสมุนไพรไทย
อยู่รอด เติบโต
และมีความยั่งยืน

คุณนัทราพร ชัยวร

สมาชิกวิสาหกิจชุมชนวิถี

เมื่อเกิดเป็น
'คลัสเตอร์สมุนไพร'
แล้ว
วิสาหกิจชุมชนก็จะเข้มแข็ง
เกิดการจ้างงาน
การกระจายรายได้ที่เพิ่มขึ้น
ให้กับสมาชิก
ชีวิตความเป็นอยู่ก็จะดีขึ้น

คุณยุทธศาสตร์ แผลงศาสตรา

สมาชิกวิสาหกิจชุมชนวิถี

จากการ ร่วมกิจกรรม
สมาชิกเป็นวิสาหกิจชุมชน
ก็ตื่นตัวมากขึ้น
ไม่เพียงแต่ผลิตจาก
ภูมิปัญญาท้องถิ่น
แต่เป็น การยกระดับ
ผลิตภัณฑ์สมุนไพรไทย
ให้มีมาตรฐาน
ได้รับการยอมรับและ
ใช้กันแพร่หลายมากยิ่งขึ้นด้วย

คุณณัฐวรินทร์ บุญยืน

ฝ่ายขายสมาชิกวิสาหกิจชุมชนวิถี

ได้เห็นแนวทาง
การพัฒนาสมุนไพรไทย
การปลูกสมุนไพร
เพื่อให้ได้ผลผลิต
ที่มีประสิทธิภาพ
ผู้ปลูกถ้ามีเทคนิคการปลูก
ที่ดี วัตถุดิบที่ได้ก็มีคุณภาพ
"ขอบคุณ มทร.ธัญบุรี
ที่มาบ่มเพาะความรู้
ถึงที่ในครั้งนี้"

SME CLUSTER 2018

RMUTT สสว.

กิจกรรมพัฒนาเครือข่ายสมุนไพรภายใต้โครงการสนับสนุนเครือข่าย SME ปี 2561

จังหวัดนครศรีธรรมราช

เสียงตอบรับจากผู้ประกอบการ

คุณเอกรินทร์ อ่อนเกตุพล

ประธานกลุ่มนักษัตรนครเพ็ชร รุ่น 2
จ.นครศรีธรรมราช

ดีใจที่ได้เข้าร่วมกับกลุ่ม
ปีนี้เป็นการดำเนินงานในปีที่ 2
กิจกรรมทำให้มีการจุดประกาย
กลุ่มผู้ผลิต ผู้ประกอบการ
กลุ่มสมุนไพร
เกิดการรวมตัวกัน
และคาดหวังให้มีแนวทางหรือคำแนะนำ
ในการดำเนินงานของกลุ่มให้ก้าวไปสู่
ระดับประเทศและสากลต่อไป

คุณสุจินตนา ไพรศาล

ผู้ประกอบการสินค้า OTOP กลุ่มผลิตภัณฑ์
บำรุงผิว บำรุงเส้นผม

เป็นโครงการที่ดีมาก
เพราะทำให้สามารถรวบรวมกลุ่มการผลิต
ของต้นน้ำ กลางน้ำ และปลายน้ำ
ของจังหวัดเข้ากลุ่มด้วยกันได้
ทำให้ความฝันนี้ประสบความสำเร็จ
และหวังให้ สสว. และ มทร.ธัญบุรี
ให้การสนับสนุนกลุ่มต่อไป

คุณกรรมณีการ์ บุญสนอง

ผู้แปรรูปผลิตภัณฑ์สมุนไพรจาก
มะเฟืองเป็นเวชสำอาง

ยินดีที่ได้เข้าร่วมโครงการ
และได้รับโอกาสในการ
พัฒนาผลิตภัณฑ์สมุนไพร
และเป็นส่วนหนึ่ง
ในการนำเสนอภูมิปัญญา
สมุนไพรไทย

คุณสุปัญญา ชูทอง

ผู้ประกอบการสินค้า OTOP กลุ่มผลิตภัณฑ์
บำรุงผิว บำรุงเส้นผม

คาดหวังว่า
สมุนไพรพื้นบ้าน
สามารถใช้เทคโนโลยี
และนวัตกรรมที่ทำให้
สมุนไพรมีประโยชน์
ต่อประชากรทั่วโลก
และประเทศต่อไป

คุณจุรีรัตน์ โพธิ์เอี่ยม

เจ้าหน้าที่ SME Bank
จ.นครศรีธรรมราช

กลุ่มอบอุ่นเป็นกันเอง
จากการรับฟังบรรยาย
มีองค์ความรู้ที่ทันสมัย
สามารถนำไปประยุกต์ใช้ได้จริง
กิจกรรมสั้นกระชับเข้าใจง่าย

SME CLUSTER 2018

RMUTT สสว.

กิจกรรมพัฒนาเครือข่ายสมุนไพรภายใต้โครงการสนับสนุนเครือข่าย SME ปี 2561

จังหวัดจันทบุรี

เสียงตอบรับจากผู้ประกอบการ

คุณสิทธิชัย การุณ

ประธานสหกรณ์การเกษตรโป่งน้ำร้อน

เป็นประโยชน์
กับสมาชิกในอนาคต
และจะนำความรู้
ในการอบรม
ไปพัฒนา
ต่อยอดในต่อไป

คุณชัยชนะ ศรีภักดี

ประธานวิสาหกิจชุมชนปฏิรูปการเกษตร
สอยดาว และเจ้าของธุรกิจผลิตลำไยอบแห้ง

เป็นโอกาสที่ดี
และหวังเป็นอย่างยิ่งว่า
จะมีการสนับสนุนเกษตรกร
ต้นน้ำ พลักดันให้เป็น
เกษตรกร
กลางน้ำ และปลายน้ำ
ในที่สุด

คุณนฤมล รอดอยู่

เกษตรกรสวนลำไยและปาล์ม

เป็นความฝันและความตั้งใจ
ที่จะทำการเกษตรให้ยั่งยืน
ดีใจที่เข้าอบรมในครั้งนี้
จะนำเอาความรู้ที่ได้รับ
ไปถ่ายทอด
ให้กับคนอื่นอีกต่อไป

คุณศิริพงศ์ ศรีภักดี

ผู้ที่สนใจผลิตภัณฑ์เกี่ยวกับสมุนไพร

เป็นโครงการที่มีประโยชน์
ทำให้รู้ว่าสมุนไพร
มีอะไรมากกว่าที่คิด
หวังว่าอาจารย์
จะเป็นสะพานให้เดิน
ไปข้างหน้าได้ตลอดไป

คุณเขมรินทร์ เกตุแก้ว

ผู้จัดการร้านวิสดุโรคอนันตยา

เข้ามาฟังเกี่ยวกับเทคโนโลยี
เกี่ยวกับการแปรรูป
เพื่อเพิ่มมูลค่า
เนื่องจากสมุนไพรไทย
จะมีมูลค่าเพิ่มสูงขึ้น
หากนำไปแปรรูป
เป็นผลิตภัณฑ์ต่างๆ

SME CLUSTER 2018

RMUTT www.rmutt.ac.th ราชมงคลธัญบุรี สสว.

กิจกรรมพัฒนาเครือข่ายสมุนไพรภายใต้โครงการสนับสนุนเครือข่าย SME ปี 2561

จังหวัดขอนแก่น

เสียงตอบรับจากผู้ประกอบการ

คุณภาดล แสงกุดเรือ

ประธานกลุ่มคลัสเตอร์ไพรร้อยแก่นสารสินธุ์ จ. ขอนแก่น

" ธุรกิจยุคนี้ งานวิจัยต้อง นำการตลาด ขอบคุณ ความจริงใจ ในการลงพื้นที่ ของคณาจารย์ มทร.ธัญบุรี โครงการที่ต่อเนื่องเช่นนี้ จะทำให้กลุ่มคลัสเตอร์ได้บ่มเพาะ และเชื่อมโยงกันในทิศทางที่ดียิ่งขึ้น"

คุณวณาวัลย์ โกเมศพิทักษ์

ธุรกิจข้าวเกรียบฟักข้าว แบรนด์แสนค่า

"อยากรู้แนวทางการตลาด การทำมาตรฐานและ รายละเอียดเชิงลึก ในธุรกิจสมุนไพร จึงมาเข้าร่วมโครงการ'

คุณ ชนากา หันจางสิทธิ์

เกษตรแปรรูปและสมุนไพร

ทำให้คนในกลุ่ม คลัสเตอร์ เกิดความมั่นใจ ในการทำธุรกิจและ เห็นภาพที่ร่วมกันผลักดัน และเดินต่อไป ในเส้นทางธุรกิจ

คุณธิติธร แสงกุดเรือ

ธุรกิจแสนด์เจ๊รีม โรงงานเกี่ยวกับผลิตภัณฑ์อาหารเสริม

มั่นใจในการดำเนินธุรกิจ มากขึ้น หากมีปัญหา เราก็มีทีมที่ปรึกษา คอยดูแลช่วยเหลือ ทำให้เรามี ฐานความรู้ และเติบโตต่อไป

คุณณัฐปวีย์ โชคธนาพร

ผู้ประกอบการบริษัทสยาม เจ้าของแบรนด์ WANAPHAN

อยากให้ช่วยพัฒนา สนับสนุนด้านงานวิจัย และมาตรฐานต่างๆ หรือ ได้รับรางวัล ประทับใจ อาจารย์ทุกท่านมากๆ ขอบคุณที่ช่วยพัฒนาสมุนไพรไทย และขอบคุณทีมงานทุกๆท่าน

SME CLUSTER 2018

RMUTT www.rmutt.ac.th ราชมงคลธัญบุรี สสว.

กิจกรรมพัฒนาเครือข่ายสมุนไพรภายใต้โครงการสนับสนุนเครือข่าย SME ปี 2561

จังหวัดนครราชสีมา

เสียงตอบรับจากผู้ประกอบการ

คุณณเรศ กิติวรรณ

ประธานกรรมการสหกรณ์ผู้เลี้ยงโคเนื้อโคราชวากิว สุรนารี จำกัด

เราไม่เคยจัดเรียง และไม่เคยรู้ว่า สมุนไพรที่มีเป็นอย่างไร เมื่อมาอบรมทำให้เห็นภาพว่า สมุนไพรมีราคาขึ้น มาก และ เราสามารถ เป็นครัวโลกได้

คุณณภาดา แย้มโคกสูง

เจ้าของกิจการร้านหมอสว่าง (สปาและบวดแผนไทย)

ได้พบกับผู้ปลูก ทำให้มั่นใจ ได้ว่า ได้ สมุนไพรที่มีคุณภาพ ไปใช้เพื่อในการให้บริการลูกค้า และได้ผลิตภัณฑ์ ที่มีคุณภาพ

คุณสุมารี ทองธีระ

ผู้จัดการสหกรณ์กษตรกรลำพระเพลิง

พัฒนาผลผลิต ทางการเกษตร มีงาน วิจัยรองรับ ไปสู่ ผลิตภัณฑ์ที่มี คุณภาพ มี มาตรฐาน และ ออกสู่ตลาดได้

คุณวิจิตรา กาญจนวัฒนา

ผู้ผลิตและจัดจำหน่ายเครื่องสำอางไปรดินไหม

ภูมิใจที่สามารถ เชื่อมโยงเครือข่าย กับกลุ่มที่ ปลูกสมุนไพร เราจะได้มีเครือข่าย ที่เพิ่มมากขึ้น

คุณถิรวรรณ บุดดาซุย

ผู้ผลิตสินค้าน้ำมันมะรุมสกัดเย็นหลิวเมย

ได้ความรู้ตรงจุด ทราบถึง แนวทาง ในการ ส่งเสริมสินค้า ให้พัฒนาและเติบโต ขึ้นไป

คุณสมศักดิ์ ศรีบัวรอด

กรรมการผู้จัดการบริษัทโกยชิลด์โปรดักส์ จำกัด

เป็นโอกาสที่ดี ทำให้เข้าใจ ใน การทำคลัสเตอร์ เกิดความเข้มแข็ง มองเห็น เส้นทางสมุนไพร ได้ชัดเจนมากยิ่งขึ้น

SME CLUSTER 2018

RMUTT www.rmutt.ac.th ราชมงคลธัญบุรี สสว.

กิจกรรมพัฒนาเครือข่ายสมุนไพรภายใต้โครงการสนับสนุนเครือข่าย SME ปี 2561

จังหวัดสระบุรี

เสียงตอบรับจากผู้ประกอบการ

คุณสิทธิชัย สำเกาพล

ประธานคลัสเตอรภูมิพันไพรุ่

รวมเกษตรกร สร้างผลิตภัณฑ์ หลัก ของจังหวัดอย่างมี คุณภาพได้มาตรฐาน นำไป สู่การตลาด อย่างยั่งยืน

คุณนารีรัตน์ อุทัยแสงสกุล

ประธานเครือข่าย กลุ่ม OTOP จังหวัดสระบุรี

นำความรู้ มา พัฒนาผลิตภัณฑ์ ให้ได้มาตรฐาน สร้าง โอกาสทางการตลาด และเชื่อมโยงเครือข่าย คลัสเตอร์สมุนไพร ทั่วประเทศ

คุณอัศวิน ไขรัศมี

กรรมการผู้จัดการ บริษัทประชารัฐ รักสามัคคี

มีส่วนร่วม ในการ ขับเคลื่อน พืช สมุนไพรในจังหวัด ให้ได้ให้ได้รับ โอกาส ในระดับ ประเทศสูงขึ้น

ภกญ. ชวิลวลัย เมฆสวัสดิชัย

หัวหน้ากลุ่มงานเภพกย์แผนไทย สำนักงานสาธารณสุข จังหวัดสระบุรี

พัฒนาสมุนไพรร่วมกัน เพื่อให้เกิด การต่อยอด นำไปสู่การ ส่งเสริมรายได้ และการ พึ่งพาตนเอง ด้านสมุนไพร

คุณกิติศักดิ์ ขจรภัย

ผู้ประกอบการเครื่องสำอางริงไหม ผสมน้ำมันดอกกาบคะวัน

มี องค์ความรู้ร่วมกัน ทำให้มีเครือข่ายคลัสเตอร์ และนำ สมุนไพร เด่นๆ ในจังหวัดมา พัฒนา ให้เกิดนวัตกรรม

ออกแบบ

2 บูทคลัสเตอร์ปี 2561 (3 ชิ้น) ณ เมืองทองธานี

- Backdrop มทร.ธัญบุรี ขนาด 4:3
- Rollup โครงการคลัสเตอร์สมุนไพร ขนาด 85 X 200 cm.
- Backdrop คลัสเตอร์สมุนไพร ขนาด 4:3

RMUTT

www.rmutt.ac.th ราชมงคลธัญบุรี

Moving towards Innovative University

www.rmutt.ac.th

rmutt.official

RmuttChannel

pr_rmutt

กิจกรรมคลัสเตอร์สมุนไพร

ภายใต้โครงการสนับสนุนเครือข่าย SME ปี 2561

RMUTT สสว.

www.rmutt.ac.th ราชมงคลธัญบุรี

Contact

02 549 4004
091 010 5579 หรือ 097 278 8879

www.sme-cluster.rmutt.ac.th

F www.facebook.com/HerbCluster

มหาวิทยาลัยเทคโนโลยีราชมงคลธัญบุรี
39 หมู่ 1 ถนนรังสิต-นครนายก ต.คลองหก
อ.ธัญบุรี ปทุมธานี 12110

website cluster

www.rmutt.ac.th ราชมงคลธัญบุรี

SME CLUSTER 2018
RMUTT
www.rmutt.ac.th ราชมงคลธัญบุรี
สสว.
นวัตกรรมนำการตลาด
กิจกรรมคลัสเตอร์สมุนไพร
ภายใต้โครงการสนับสนุนเครือข่าย SME ปี 2561
www.sme-cluster.rmutt.ac.th

ออกแบบ Banner

1	10 สิทธิ์ฟรีสำหรับนักศึกษา มทร.ธัญบุรี 4 ชิ้น
2	ขอเชิญเข้าร่วมฟังบรรยายโครงการรณรงค์ป้องกันและปราบปรามทุจริต 25-26 ก.ค.2561 (2 ชิ้น)
3	เสียงตอบรับของผู้เข้าอบรมหลักสูตรการพัฒนา CDA เพื่อเป็นผู้บริหารเครือข่ายในยุค 4.0
4	ออกแบบ Banner homestay เกาะเกิดและประแส เว็บไซต์ SMCBT (2 ชิ้น)

1 10 สิทธิ์ฟรีสำหรับนักศึกษา มทร.ธัญบุรี 4 ชิ้น

www.rmutt.ac.th/content/44548

2 ขอเชิญเข้าร่วมฟังบรรยายโครงการรณรงค์ป้องกันและปราบปรามทุจริต 25-26 ก.ค.2561 (2 ชิ้น)

บน Website

www.rmutt.ac.th/content/44650

บน Facebook

3 เสียงตอบรับของผู้เข้าอบรมหลักสูตรการพัฒนา CDA เพื่อเป็นผู้บริหารเครือข่ายในยุค 4.0

www.sme-cluster.rmutt.ac.th/2018/06/22/cda/

4

ออกแบบ Banner homestay เกาะเกิดและประแส เว็บไซต์ SMCBT

www.smcbt.net/?p=4368

4

ออกแบบ Banner homestay เกาะเกิดและประแส เว็บไซต์ SMCBT (ต่อ)

www.smcbt.net/?p=3701

ออกแบบ

1	Backdrop การแสดงวิทยาศาสตร์ Science show
2	ออกแบบปกและจัดทำ ebook ARIT SERVICE

1 Backdrop การแสดงวิทยาศาสตร์ Science show

www.smcbt.net/?p=3701

2 ออกแบบปกและจัดทำ ebook ARIT SERVICE

www.web.rmutt.ac.th/blog/2018/06/13/service-arit/

ออกแบบ LOGO และ Postcard

1. บ้านแม่กำปอง	Ban Mae Kampong	หุบเขา-ปู
2. บ้านนาต้นจั่น	Ban Na Ton Jun	ทุ่งนา-ปู
3. บ้านร่องกล้า	Ban Rong Kla	ดอกพญาเสือโคร่ง-ปู
4. บ้านเชียง	Ban Chiang	เครื่องปั้นดินเผา-ปู
5. ประแส	Prasae	เรือรบหลวง-ปู
6. ทะเลบัวแดง	Red Lotus Lake	บัวแดง-เปิ้ล
7. เกาะเกิด	Koh Kerd	บ้านริมน้ำ-เปิ้ล
8. บ้านคลองหัวช้าง	Ban Khlong Hua Chang	ช้าง-เปิ้ล
9. ตลาดบ้านระจัน	Ban Rachan Market	ค่ายบางระจัน-เปิ้ล
10.เกาะยาวน้อย	Koh Yao Noi	ทะเล เกาะ -นุ
11.บ้านท่าขันทอง	Ban Tha Khan Thong	ริมน้ำโขง-นุ

ที่จัดทำแล้ว 1.ประแส

POSTCARD PRASAE

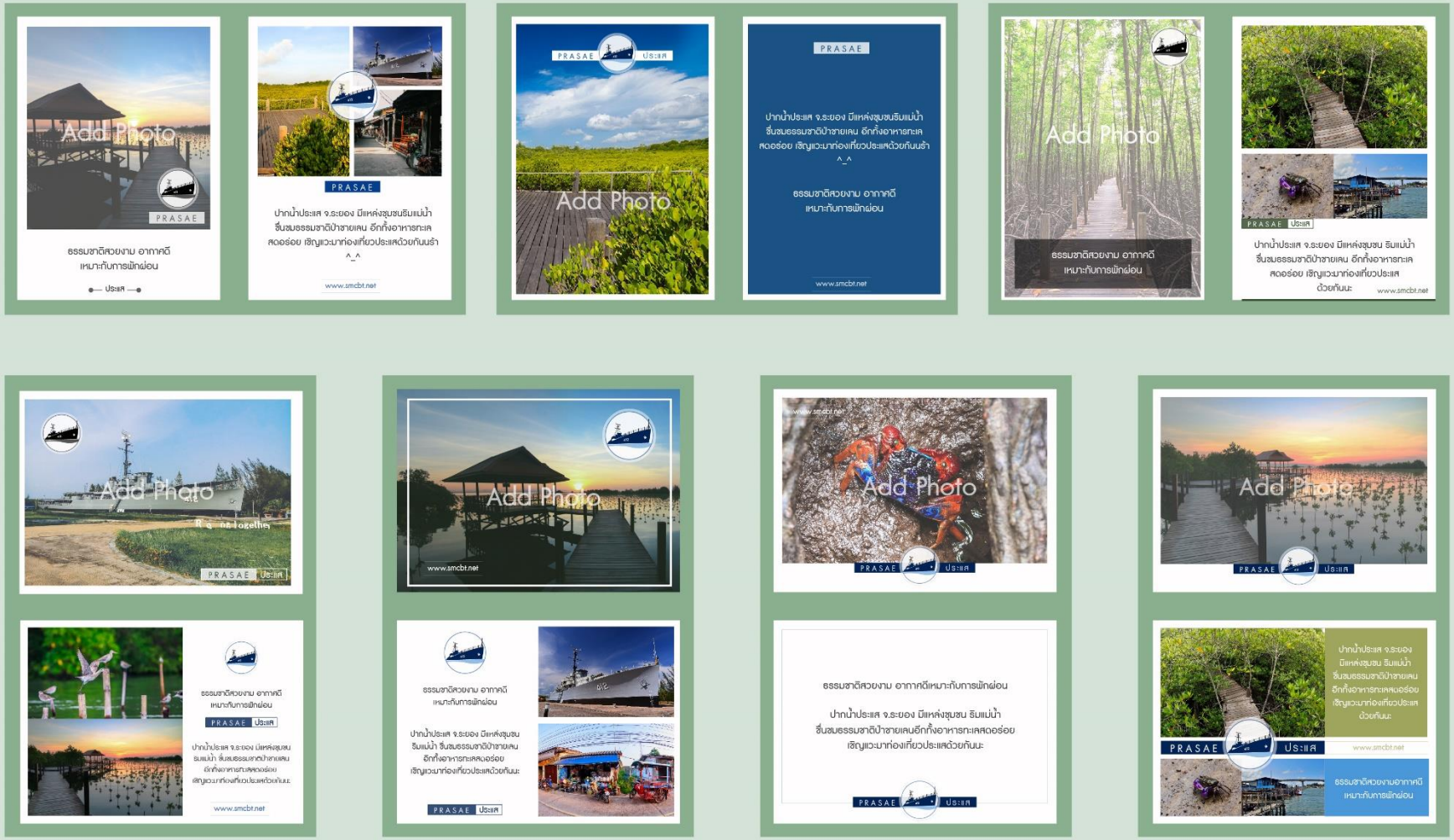

ที่จัดทำแล้ว 2.บ้านร่องกล้า

ที่จัดทำแล้ว 3.บ้านเชียง

POSTCARD BAN CHIANG

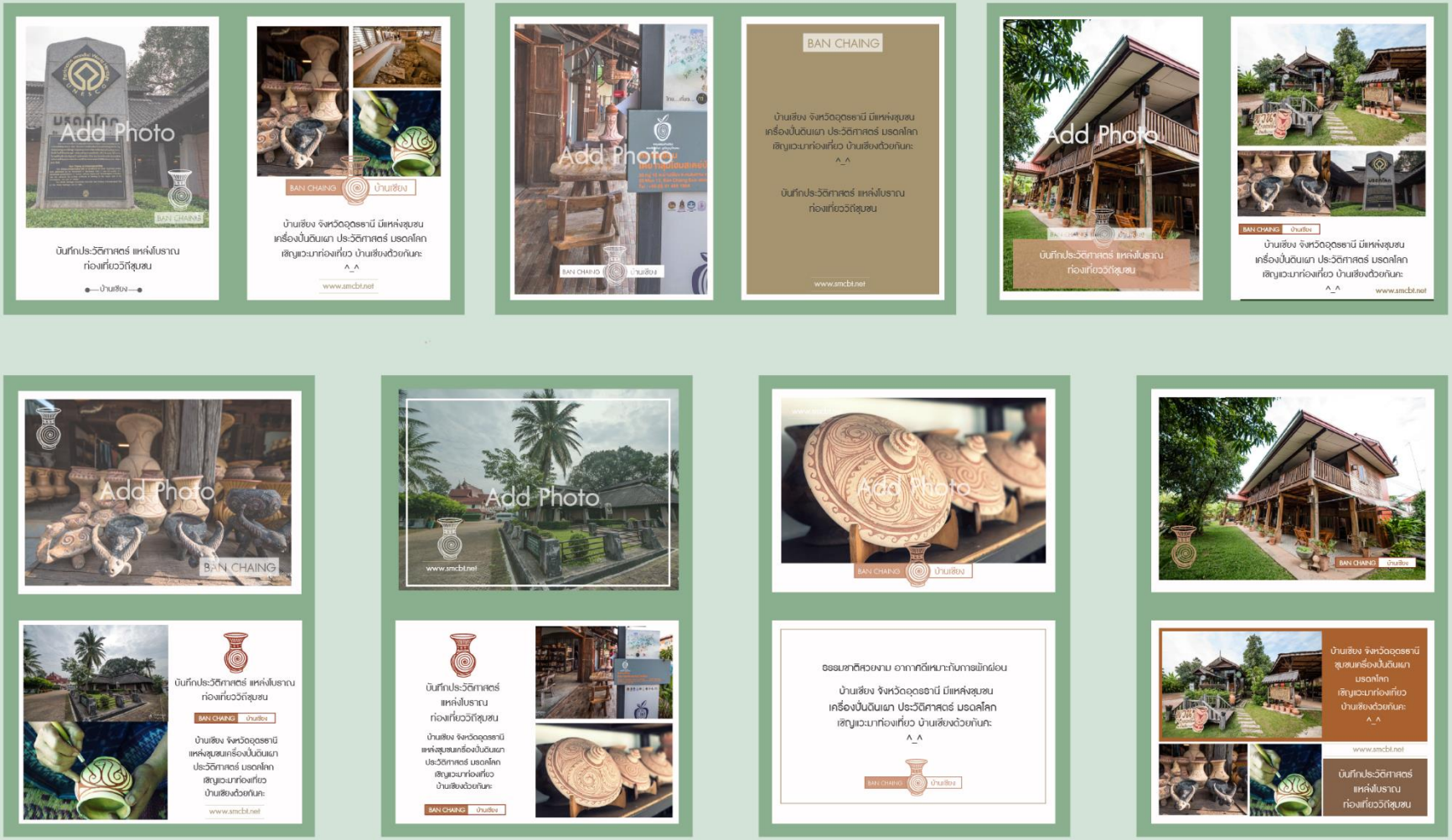

ที่จัดทำแล้ว 4.บ้านแม่กำปอง

ที่จัดทำแล้ว 5.บ้านท่าขันทอง

BAN THA KHAN THONG บ้านท่าขันทอง

POSTCARD BAN THA KHAN THONG

ที่จัดทำแล้ว 6.เกาะยาวน้อย

KOH YAO NOI เกาะยาวน้อย

POSTCARD KOH YAO NOI

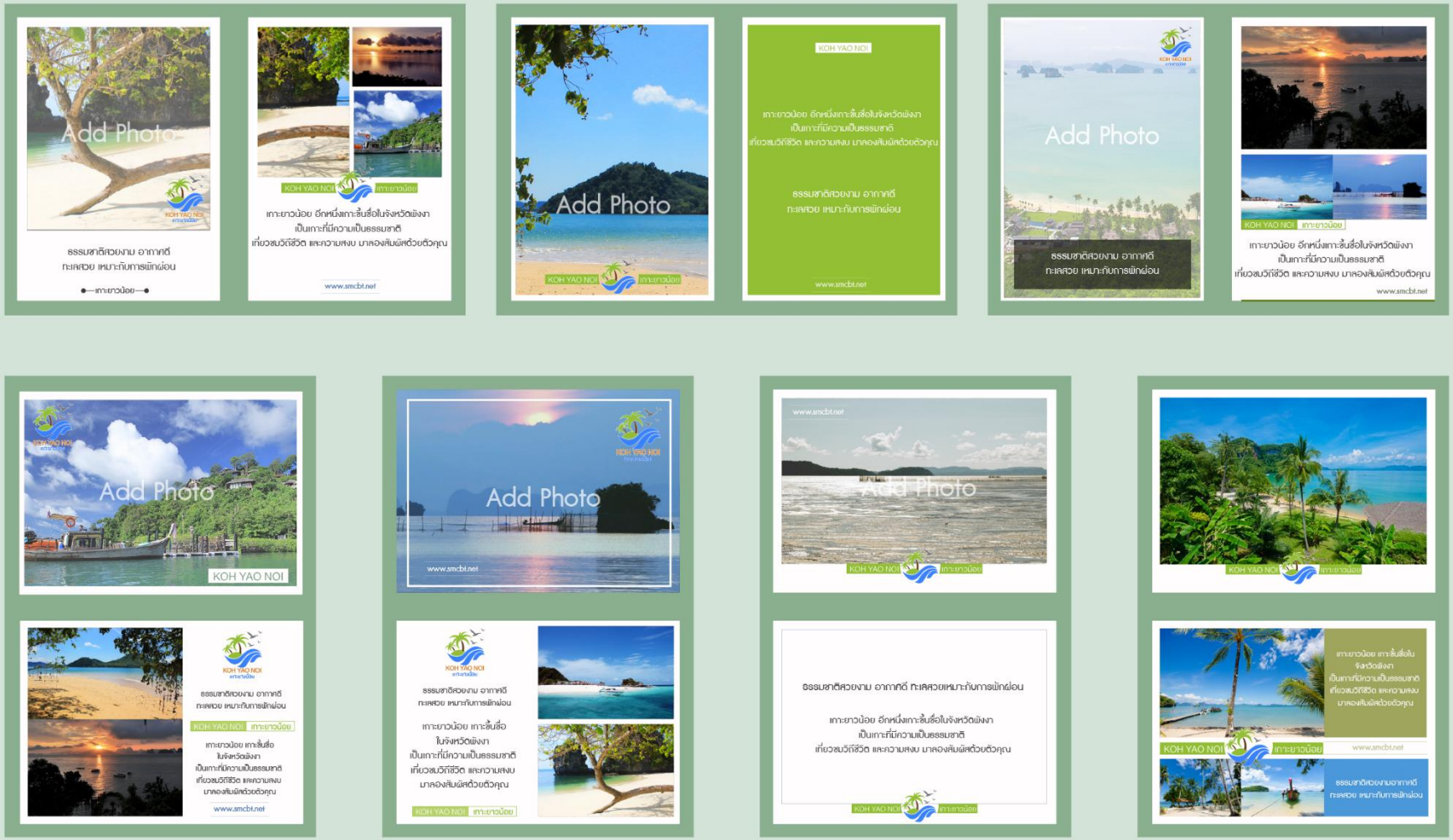

ที่จัดทำแล้ว 7.ทะเลบัวแดง

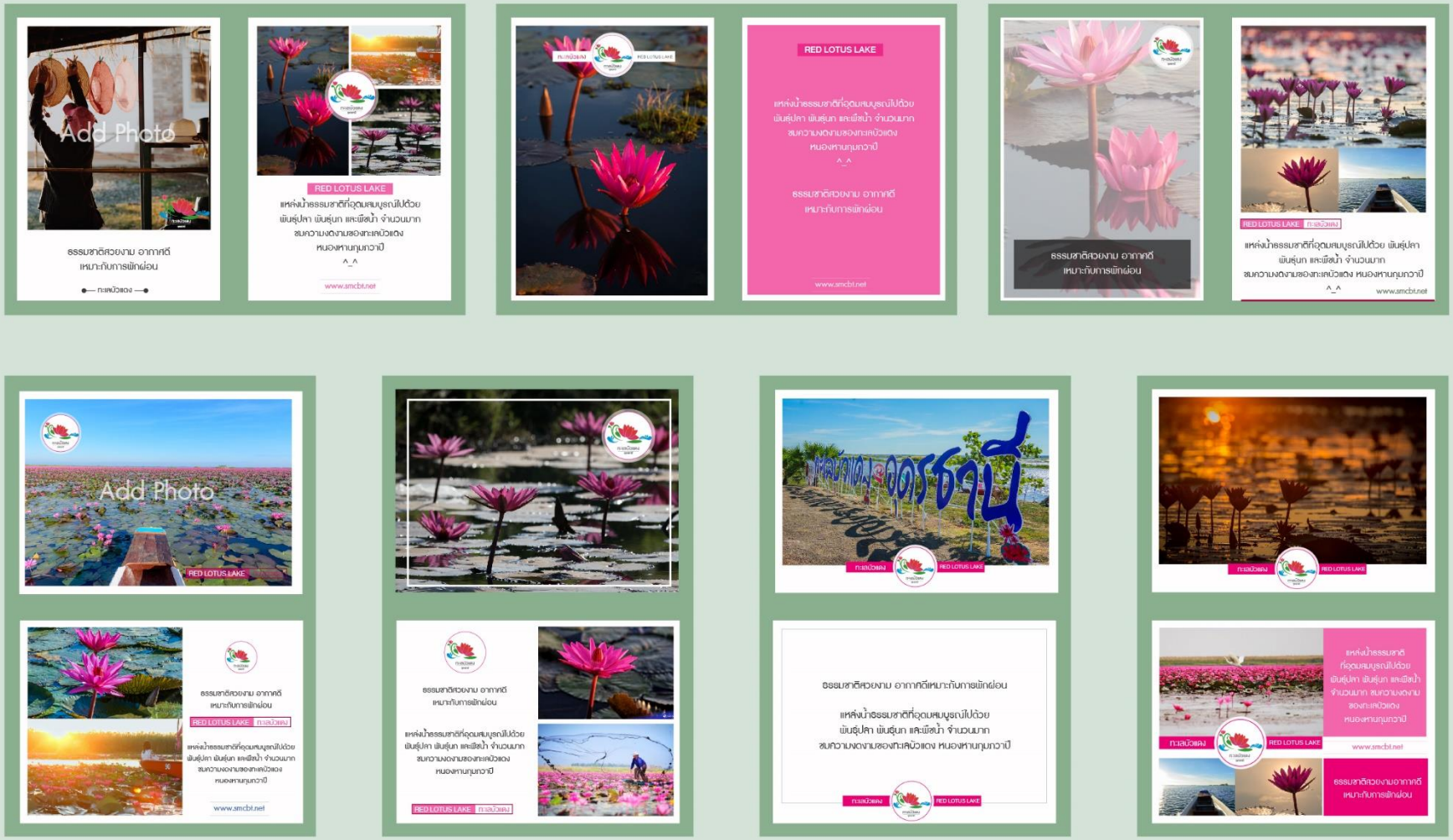

สรุปการประชาสัมพันธ์บนเว็บไซต์ภาษาอังกฤษ ประจำปี 2561 ของมหาวิทยาลัยเทคโนโลยีราชมงคลธัญบุรี

ข้อมูลที่เผยแพร่แล้ว	34 ข่าว
ข้อมูลที่กำลังเผยแพร่ข่าว	14 ข่าว
ข้อมูลที่อยู่ระหว่างส่งแปล	20 ข่าว

อบรม ถ่ายทอดความรู้

RMUTT
www.rmutt.ac.th ราชมงคลธัญบุรี

1	**การพัฒนาเว็บบล็อกและเว็บไซต์ส่วนบุคคล**
2	**Infographic** เพื่อสร้างสื่อการเรียนรู้นักศึกษาคณะครุศาสตร์อุตสาหกรรม ชั้นปีที่ 1 SEC A/B สาขาวิชา คอมพิวเตอร์ศึกษา
3	**สอนนักศึกษาฝึกงาน** ใส่ metadata สร้างอัลบั้มภาพ อัพโหลดไฟล์ เขียนข่าวภาพยรรยากาศ ในเว็บไซต์ Photo

1

การพัฒนาเว็บบล็อกและเว็บไซต์ส่วนบุคคล

www.web.rmutt.ac.th/blog/2018/06/14/weblog-3/

2

Infographic เพื่อสร้างสื่อการเรียนรู้นักศึกษาคณะครุศาสตร์อุตสาหกรรม

ชั้นปีที่ 1 SEC A/B สาขาวิชา คอมพิวเตอร์ศึกษา

ww.web.rmutt.ac.th/blog/2018/05/28/infographic-7/

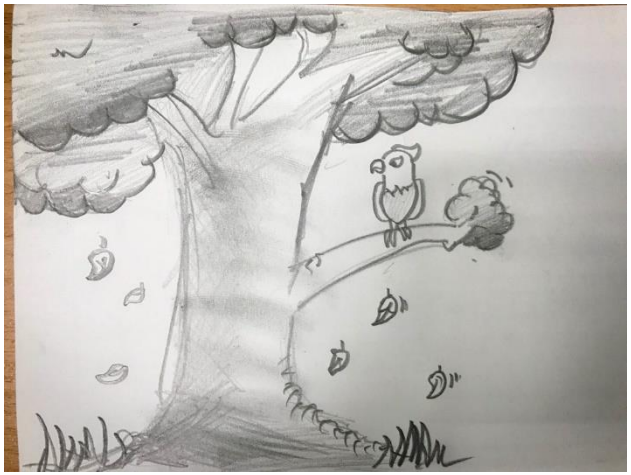

www.web.rmutt.ac.th/blog/2018/05/21/ผลงาน-infographic-ของคณะครุศาสตร์

ตัวอย่างผลงาน

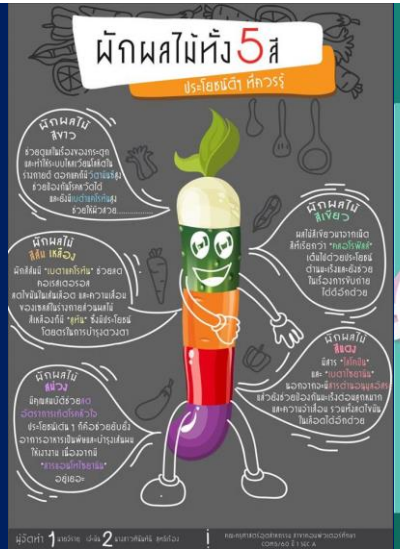

3

สอนนักศึกษาฝึกงาน ใส่ metadata สร้างอัลบั้มภาพ อัพโหลดไฟล์ เขียนข่าว ภาพยรรยากาศ ในเว็บไซต์ Photo

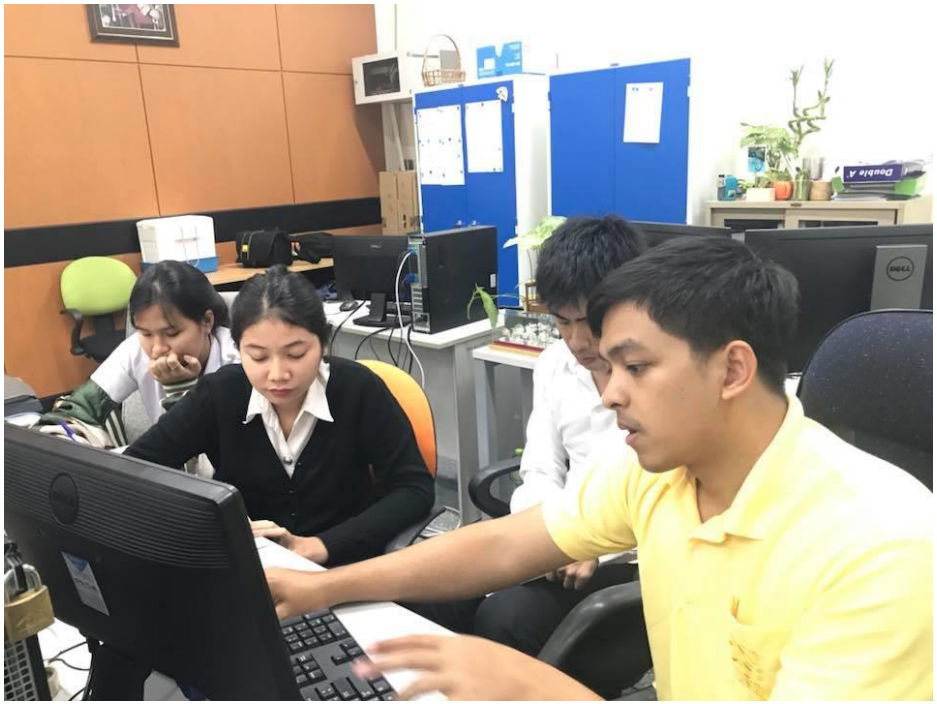

งานที่อยู่ระหว่างดำเนินการ

งานที่อยู่ระหว่างดำเนินการ

- จัดทำรูปเล่มหนังสือเกษียณราชการ ประจำปี 2561 (วางเนื้อหาจากที่ กบค. จัดส่งมาให้รอบที่ 1 ประสานขอข้อมูลในส่วนที่ไม่มีผู้เกษียณรวม 50 ราย)
- สร้างเว็บไซต์บริการวิชาการใหม่ (www.usr.rmutt.ac.th)
- ปรับ Theme เว็บของกองประชาสัมพันธ์ (www.news.rmutt.ac.th)
- ปรับ Theme สถานีวิทยุกระจายเสียง มทร.ธัญบุรี (www.radio.rmutt.ac.th)
- ปรับ Theme เว็บไซต์ห้องสมุด (www.library.rmutt.ac.th)
- เขียนข่าวเว็บ มทร.ธัญบุรี ภาษาอังกฤษ 15 ข่าว (www.eng.rmutt.ac.th)
- อบรมบุคลากร ขึ้นข่าวประชาสัมพันธ์ระบบราง

งานที่อยู่ระหว่างดำเนินการ

- ออกแบบ Logo โปสการ์ด บ้านคลองหัวช้าง ban khlong hua chang (ช้าง) ออกแบบโปสการ์ด
- ออกแบบ Logo โปสการ์ด ตลาดบ้านระจัน Ban Rachan Market (ค่ายบางระจัน) แบบโปสการ์ด
- สรุปรายงานประจำปี 2560 โครงการ อพสธ.-มทร.ธัญบุรี

ปัญหา

ด้านเว็บไซต์

ติดตั้ง Theme ต้นแบบไม่ได้

- **www.photo.rmutt.ac.th** เปลี่ยน Theme ไม่สามารถดึง Theme ต้นแบบได้ ประสาน Network แล้ว ได้รับคำตอบว่าเป็นเครื่องรุ่นเก่า (ดำเนินการต่อไม่ได้)
- **www.ucrt.rmutt.ac.th**
- **www.rmutt.ac.th** โหลด slide ช้ามาก การแสดงผลบางจุดเพี้ยน
- สร้างกลุ่มงานเว็บไซต์เพื่อประสานงานแก้ไขปัญหาต่าง ๆ แล้ว

ยังไม่ได้ดำเนินการ

ยังไม่ได้ดำเนินการ

- พัฒนาเว็บไซต์สหกรณ์ออมทรัพย์ใหม่ (รอ Network ประสานกับสหกรณ์เรื่อง Server)
- ปรับ Theme เว็บของกองประชาสัมพันธ์ www.news.rmutt.ac.th
- เว็บไซต์ประชุมวิชาการของคณะวิศวกรรมศาสตร์ เจ้าหน้าที่ประชุมไปแล้วยังไม่ได้ติดต่อกลับ
- ปรับ Theme เว็บของสภามหาวิยาลัย www.ucrt.rmutt.ac.th
- ปรับ Theme เว็บ RMUTT New www.pr.rmutt.ac.th
- ปรับ Theme เว็บ New กองประชาสัมพันธ์ www.news.rmutt.ac.th
- ออกแบบ Logo โปสการ์ด เกาะเกิด Koh Kerd (บ้านริมน้ำ) ออกแบบโปสการ์ด
- ออกแบบ Logo โปสการ์ด บ้านนาต้นจั่น Ban Na Ton Jun (ทุ่งนา) ออกแบบโปสการ์ด